

PODÉLNÝ ŘEZ ULIČNÍ

m 1:100

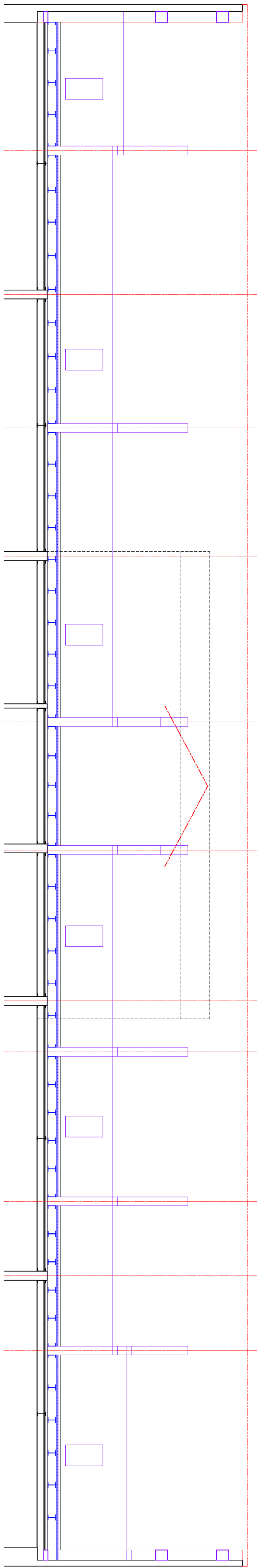

PŮDORYS

m 1:100

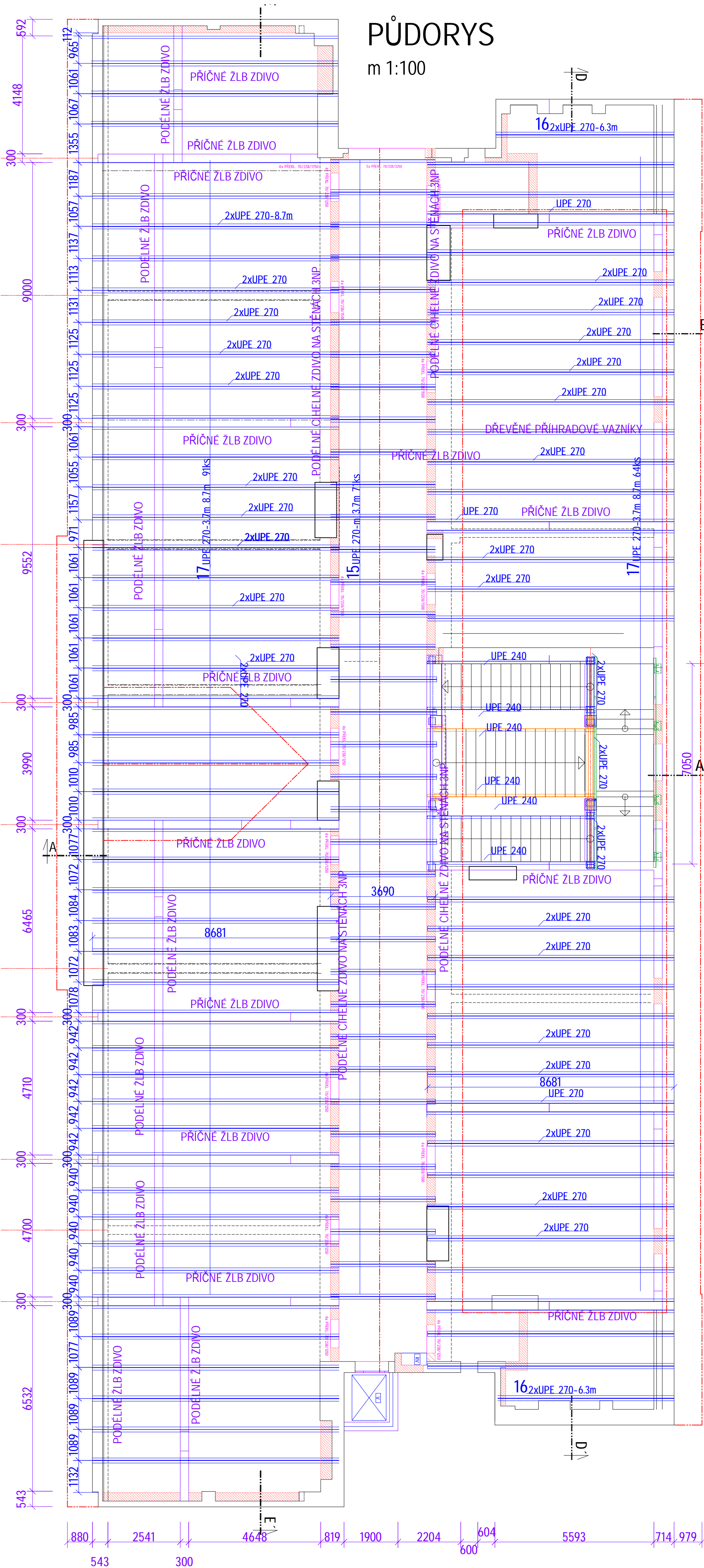

PODÉLNÝ ŘEZ DVORNÍ

m 1:100

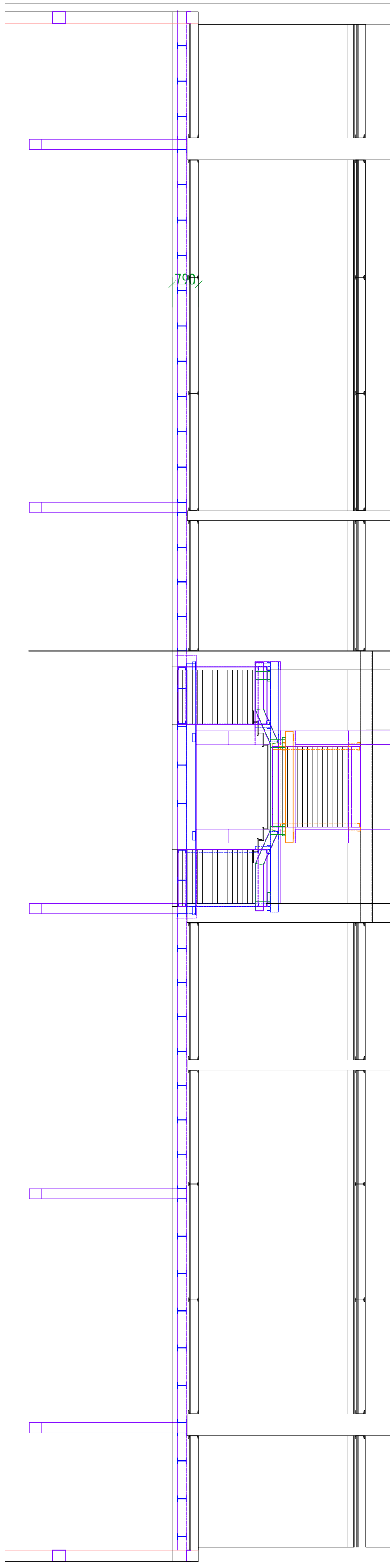

Zpracovatel dokumentace vzhledem k rekonstrukci si vyhrazuje možnost během realizace měnit projekt dle skutečného stavu stavby. Stavbu je nutno průběžně proměřovat a ověřit v rámci autorského dozoru.

OCEL : S 235  
BETON : C20/25 XC2 (B25)  
VÝZTUŽ : B420B = $\phi$ 6  
B500A > $\phi$ 6  
ZDIVO : ZTRACENÉ BEDNĚNÍ TL. 30cm  
LEPIDLO M10

±0,00=194.12m.n.m. (B.p.v)

Stavba :  
NÁSTAVBA, PŘÍSTAVBA A STAVEBNÍ ÚPRAVY  
ZŠ a MŠ KORENSKÉHO

Místo stavby :  
Korenského 760/10  
Pražská 5 Smíchov

Katastr : :

archiproject  
architektonické & projekční studio

Zodpovědný projektant :  
Ing. František KALECKÝ

Architekt :  
Ing. arch. Pavel HODAN

Vypracoval :  
Ing. Jan VEJRYCH

Investor :  
Městská část Praha 5  
nám. 14.října, 150 22 Praha 5

Stupeň PD :  
Dokumentace pro provedení stavby (DPS)  
Část PD :  
D1.2 - Stavební konstrukční část

Obsah :  
Konstrukce stropu 3.N.P.

Vypracoval :  
Ing. Jan Vejrych

Datum :  
12/2018

Paré

Výkres číslo

D1.205

ŘEZ  
PŘÍČNÝ

m 1:100

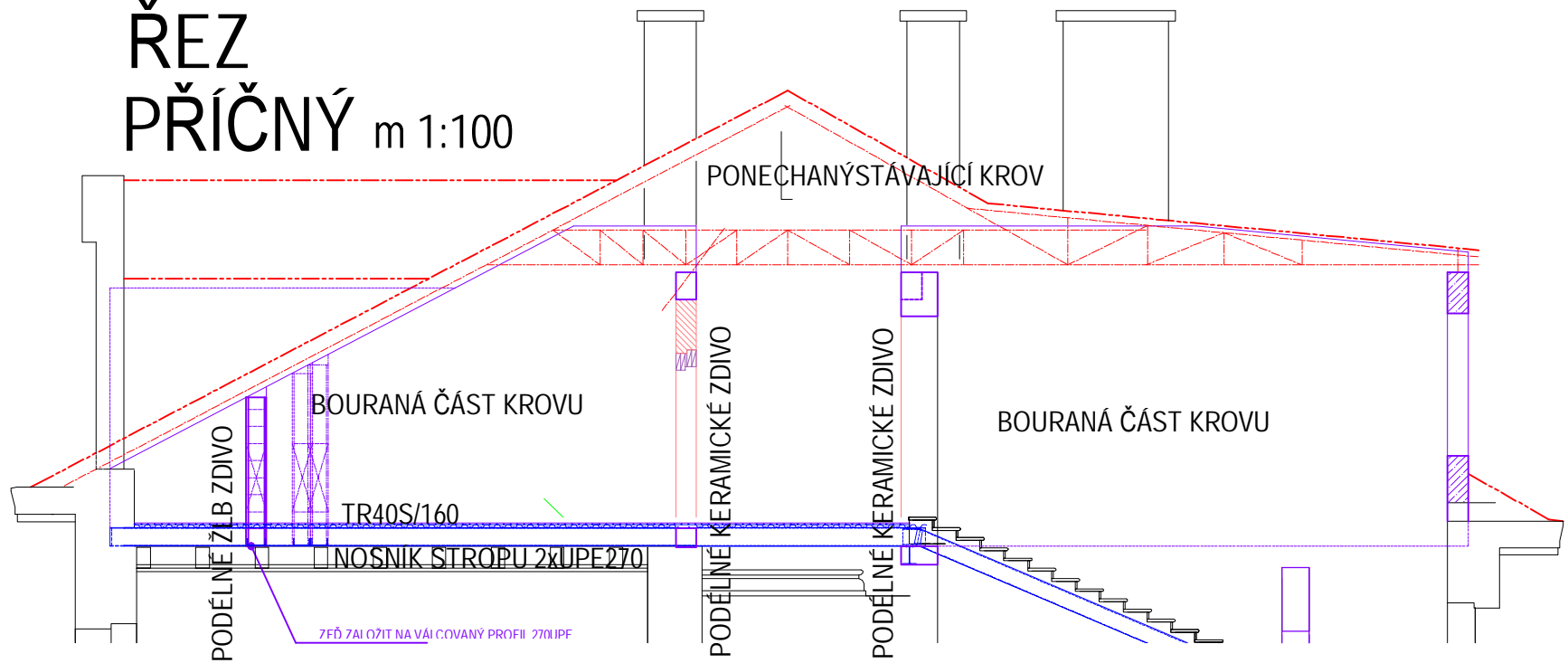

PŘÍČNÝ ŘEZ STROPEM 1:20

PODÉLNÝ ŘEZ STROPEM 1:20

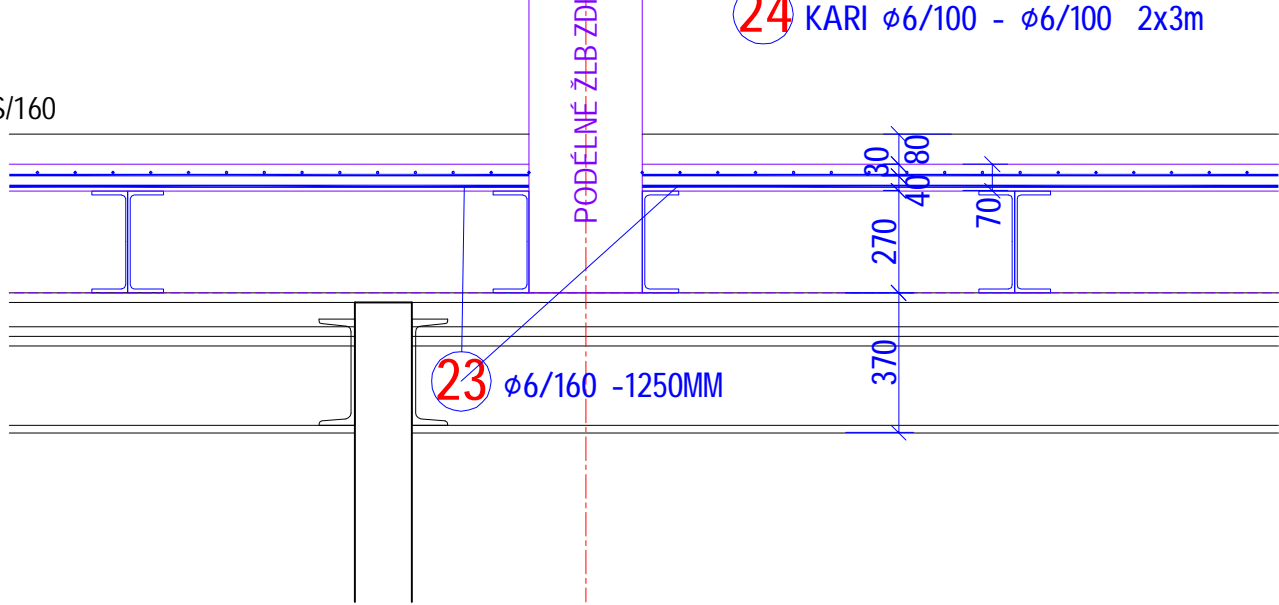
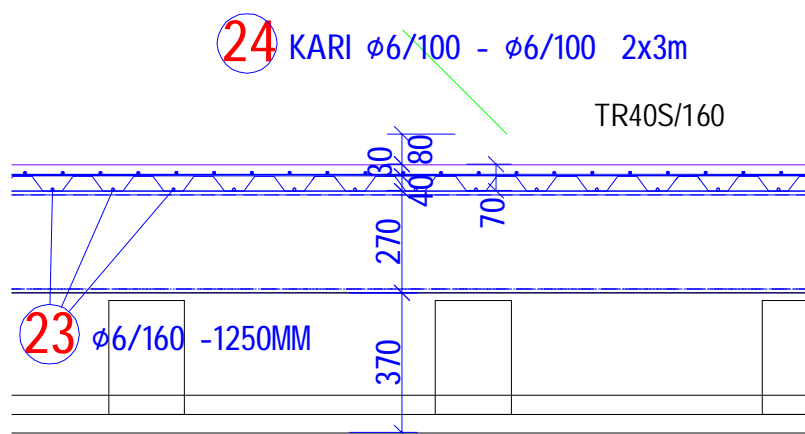

VÝKAZ OCELI STROPU							
Položka	Položka	ks	profil	délka [mm]	hmotnos t [kg/bm]	hmotnos t [kg/ks]	hmotnost [kg]
15	JPE270-3700	71	UPE270	3700	27,8	102,86	7303,06
16	JPE270-6300	4	UPE270	6300	27,8	175,14	700,56
17	JPE270-8700	155	UPE270	8700	27,8	241,86	37488,30
		m2					
18	Tr 40S/160	848			10,972		9304,26
	Celkem						54796,18